



L'INFO L.C.V.L.H.B N°1057

Retrouvez toutes les rubriques du bulletin sur l'espace partagé LCHB.

9 NOVEMBRE 2017

1. INFOS L.C.V.L.H.B.

3^{ème} EDITION REGIONALE N HANDENSEMBLE

La 3^{ème} édition des Régionales Handensemble de la Ligue Centre-Val de Loire de Handball, se déroulera le samedi 25 NOVEMBRE 2017 au gymnase Paul Guérin, à la Ferté Saint Aubin à partir de 10h.

Pour connaître toutes les informations et télécharger les documents de présentation et d'inscription, cliquez sur le lien :

<http://centre-handball.com/page-regionales-handensemble---3%C3%A8me-%C3%A9dition--1752.html>



REMISE 2 € (REMBOURSEE AUX CLUBS) PAR LICENCES FAITES AVANT LE 31/7/17

N°	Club	Nbre licences	2	TOTAL AVOIR
18 002	O Mehun	10		20,00 €
18 003	E Vierzon	20		40,00 €
18 005	US St Florent	24		48,00 €
18 008	SC St Amand	1		2,00 €
18 009	Aubigny CNHB	5		10,00 €
18 010	AL La Guerche	17		34,00 €
18 013	E Germinois	10		20,00 €
18 022	S St Doulchard	10		20,00 €
18 024	Bourges HB18	7		14,00 €
18 026	HandBall loisir 18	1		2,00 €
18 008	AS Avord	4		8,00 €
18 030	Val d'Aubois	8		16,00 €
18 031	A Lignières HB	9		18,00 €
18 036	Angill'Hand	4		8,00 €
28 001	Dreux AC	4		8,00 €
28 002	Mainvilliers/Chartres	108		216,00 €
28 004	AST Chateaufeuf	17		34,00 €

N°	Club	Nbre licences	2	TOTAL AVOIR
37 018	HB Ste Maure	20		40,00 €
37 020	Tours HB37	11		22,00 €
37 021	Chambray THB	54		108,00 €
37 026	Loches AC	4		8,00 €
37 026	ESVI Veigné	41		82,00 €
37 027	St Avertin SHB	19		38,00 €
38 028	AS Pays de Racan	2		4,00 €
37 030	Langeais 5 Mars	17		34,00 €
37 032	HB Castelnaudais	6		12,00 €
37 034	Gatine Choisille	1		2,00 €
37 035	Athée HB	3		6,00 €
37 036	Preuilly HB	3		6,00 €
37 037	St Cyr TAHB	49		98,00 €
37 039	Château La Vallieere	43		86,00 €
37 041	Mettray HBC	3		6,00 €
41 001	US Vendome	5		10,00 €
41 003	FL St Aignan	3		6,00 €

28 006	HBC Toury	16	32,00 €
28 007	CO Vernouillet	11	22,00 €
28 008	OC Chateaudun	5	10,00 €
28 009	Nogent Perche HB	2	4,00 €
28 011	CHB Auneau	2	4,00 €
28 014	MSD Chartres	15	30,00 €
28 015	P Senonchois HB	1	2,00 €
28 017	UP Illiers	5	10,00 €
28 019	ES Nogent le Roi	3	6,00 €
28 020	A Epernon	26	52,00 €
28 047	Courville HBC	3	6,00 €
28 070	HBC Vallée Avre	8	16,00 €
28 071	ASHB Brezollès	9	18,00 €
28 074	FJ Champhol	22	44,00 €
28 078	HBC Beauce d'Orgère	2	4,00 €
28 079	Voves HB	5	10,00 €
28 080	Leg'Hand	3	6,00 €
36 001	US La Chatre	3	6,00 €
36 002	AC Issoudun	48	96,00 €
36 003	US Argenton	10	20,00 €
36 007	AS Levroux Valencay	8	16,00 €
36 010	EB Ardentes	2	4,00 €
36 017	HB Berry Club	1	2,00 €
36 018	HBC Le Blanc	3	6,00 €
36 019	ASPTT Chateauroux	44	88,00 €
37 005	US Joué les Tours	112	224,00 €
37 007	Nazelles Négron HBC	3	6,00 €
37 009	Bléré VCHB	5	10,00 €
37 013	A Veretz HB	20	40,00 €
37 015	HBC St Martinois	1	2,00 €
37 016	USE Avoine Beaumont	3	6,00 €
			0,00 €
41 005	AC Romorantin	12	24,00 €
41 006	A Salbris SHB	9	18,00 €
41 007	US Selles/Cher	25	50,00 €
41 024	HC Blaisois	30	60,00 €
41 034	HBC Onzain	3	6,00 €
41 038	A HB Muidois	3	6,00 €
45 001	CJF Fleury	22	44,00 €
45 002	CSM Sully	12	24,00 €
45 003	US Orléans	34	68,00 €
45 004	USM Montargis	7	14,00 €
45 006	HBC Gien L	32	64,00 €
45 007	ECO St Hilaire	6	12,00 €
45 008	Jargeau S	41	82,00 €
45 010	USM Saran	49	98,00 €
45 011	US La Ferté	17	34,00 €
44 013	HBC Pithiviers	3	6,00 €
45 017	HBC Château Renard	7	14,00 €
45 018	J3 Amilly	4	8,00 €
45 022	HBC Chevilly	11	22,00 €
45 023	HBC Lorris	3	6,00 €
45 025	HBC St Denis en Val	4	8,00 €
45 029	SMOC St J de Braye	6	12,00 €
45 035	AOCO Bazoches	16	32,00 €
45 039	ESCALE Orléans	4	8,00 €
45 040	AS Trainou	3	6,00 €
45 042	Ouzouer/Loire	17	34,00 €
45 046	Beaugency HB	35	70,00 €
45 047	St Pryvé Olivet	26	52,00 €
45 048	AMHANDA	6	12,00 €
45 051	Val Sologne	1	2,00 €
45 052	CSC HB Briare	3	6,00 €
45 053	A Montargis Education	3	6,00 €

2. COMMISSION ORGANISATION DES COMPETITIONS

RESULTATS DU 2^{ème} TOUR DE LA COUPE DE FRANCE REGIONALE MASCULINE ET FEMININE



Le 2^{ème} tour de la Coupe de France Régionale Masculine et Féminine a eu lieu le week-end du 4/5 Novembre 2017.

Coupe de France Masculine

- ▶ ESCALE ORLEANS – AS CLAMECYCOISE : 44 - 20
- ▶ HBC CHATELLERAULT – HC BLAISOIS : 32 - 27
- ▶ AS AVRILLE HB – ST CYR TAHB : 16 - 40
- ▶ US ST FLORENT – TERRITOIRE AUXANCES ET CLAIN HB : 29 - 28
- ▶ US ORLEANS – JS BOULLERET : 20 - 00 Ft
- ▶ HBC CHATEAU-RENARD – E VIERZON : 24 - 36
- ▶ S ST DOULCHARD – OUZOUEUR SUR LOIRE : 35 - 31
- ▶ HBC AUTHION – AZAY VERETZ : 36 - 28
- ▶ AMHANDA – MSD CHARTRES : 20 - 00 Ft
- ▶ ENTENTE CONNERRE VIBRAYE 72 – AST CHATEAUNEUF : 30 - 23
- ▶ LE MANS SARTHE HB 72 – A EPERNON : 37 - 42

Coupe de France Féminine

- ▶ US JOUE LES TOURS – CS LE LION D'ANGERS : 20 - 22
- ▶ SMOC ST JEAN DE BRAYE – ASPTT CHATEAURoux : 37 - 17
- ▶ US ST FLORENT – AC ROMORANTIN : 30 - 24
- ▶ ESCALE ORLEANS – VAL D'AUBOIS : 29 - 21
- ▶ ENTENTE CONNERRE VIBRAYE 72 – CHB AUNEAU : 28 - 30

EXEMPT: MSD CHARTRES

📌 MODIFICATIONS DE RENCONTRES – MATCHS REPORTES OU AVANCES OU INVERSES

- * E VIERZON – BOURGES HB18 en R2F PA WE du 11/12 Novembre 17 (date initiale)
Reporté au Samedi 25 Novembre 17 à 19h00 à la salle Edouard Vaillant
- * CHAMBRAY THB – CJF FLEURY LOIRET HB en R-14F PB inversé
J1 : WE du 11/12 Novembre 17 J6 : Le WE du 20/21 Janvier 18
- * CHAMBRAY THB – E VIERZON en R-14F PB inversé
J3 : WE du 25/26 Novembre 17 J8 : Le WE du 3/4 Février 18
- * CJF FLEURY – JARGEAU/TRAINOU en T-17F N1 PA inversé
J4 : WE du 2/3 Décembre 17
- * HBC ONZAIN – HBC VOUVRILLON en T-18M N2 PD inversé
J2 : WE du 18/19 Novembre 17
- * MSD CHARTRES – US VENDOME en R3M PA inversé
J10 : WE du 27/28 Janvier 18 J21 : Le WE du 19/20 Mai 18
- * ST CYR TAHB – HBC ONZAIN en T-18M N2 PD inversé
J1 : WE du 11/12 Novembre 17
- * CJF FLEURY LOIRET – ASPPT CHATEAUROUX en R-14F PB inversé
J4 : WE du 2/3 Décembre 17 J9 : Le WE du 10/11 Février 18

📌 CONVENTION ENTRE CLUBS SAISON 2017/2018

La Commission Territoriale des Statuts et de la réglementation donne un avis favorable à la convention entre les clubs de l'EB ARDENTES et de l'US ARGENTON concernant le Championnat Territorial moins de 18 ans Masculin.
L'équipe T-18M s'appellera **ARDENTES/ARGENTON**.

📌 REGLEMENT PARTICULIER CHAMPIONNAT REGIONAL MOINS DE 14 ANS FEMININ

Veillez trouver ci-dessous le règlement particulier du championnat régional Moins de 14 Ans Féminins.

ART. 1 : CONCERNEES :

POULE A	Poule B
1/ BOURGES HB 18	1/ HC BLAISOIS
2/ BLERE VAL DE CHER	2/ CHAMBRAY THB
3/ US VENDOME	3/ E VIERZON
4/ EB ARDENTES	4/ ASPPT CHATEAUROUX
5/ GIEN/BRIARE	5/ EXEMPT
6/ USM MONTARGIS	6/ CJF FLEURY LOIRET

ART. 2 : DROIT D'ENGAGEMENT : 185 Euros

ART. 3 : DATES RETENUES :

Pour la 1^{ère} Phase : ➤ Les 11/12, 18/19, 25/26 Novembre, 2/3, 9/10 Décembre, 20/21, 27/28 Janvier, 3/4, 10/11 et 17/18 Février.

Pour la 2^{ème} Phase : ➤ Les 17/18 Mars, 7/8, 14/15 Avril et 26/27 Mai.

ART. 4 : FORMULE DE L'EPREUVE :

A/ ▶ 2 poules de 6 en aller-retour sur 10 dates puis finalités sur 4 dates. A l'issue de la 1^{ère} phase, des finalités seront organisées de la façon suivante :

➤ Les équipes classées 1^{ère} et 2^{ème} de chaque poule (A et B) se rencontreront en Aller-Retour sur 4 dates (les résultats entre équipes de la même poule restent acquis). Le classement déterminera l'équipe Championne Régionale Moins de 14 Féminin.

➤ Les équipes classées 3^{ème} et 4^{ème} de chaque poule (A et B) se rencontreront en Aller-Retour sur 4 dates (les résultats entre équipes de la même poule restent acquis).

➤ Les équipes classées 5^{ème} et 6^{ème} de chaque poule (A et B) se rencontreront en Aller-Retour sur 4 dates (les résultats entre équipes de la même poule restent acquis).

B/ Aménagements des règles de jeu : (voir info N°1057)

C/ Horaires : Les rencontres se dérouleront :

- Le samedi : départ du domicile 13 H 30 (base de calcul 70 Km/H + 30 mn de préparation d'avant match), début du match au plus tard avant 19 H 00.

OU
- Le dimanche : départ du domicile en aucun cas antérieur à 8 H (base de calcul 70 km/H + 30 mn de préparation d'avant match), début du match au plus tard 16 H 00. **En cas de non respect des horaires et sans contestations des clubs visiteurs, la COC validera les conclusions.**

ART. 5 : CONCLUSIONS DE RENCONTRE

Le club recevant est tenu de saisir dès RECEPTION DU CALENDRIER ses conclusions dans GEST'HAND et ce au minimum 30 jours avant chaque rencontre. Veillez à bien respecter les délais d'enregistrement des conclusions afin que les clubs adverses prennent leur disposition pour organiser au mieux leur déplacement. Il est donc important que vous consultiez régulièrement votre compte Gest'Hand.

ART. 6 : ARBITRAGE :

Par les arbitres du club recevant sous la responsabilité d'un Tuteur JA

- JA titulaire d'une carte en cours de validité.
- arbitres espoirs ayant été détectés et formés au moins au plan départemental.

Proposition du service « excellence sportive » de la ligue Centre-Val de Loire de Handball

Objectif : Développer qualitativement les championnats régionaux afin de préparer au mieux nos jeunes joueurs et joueuses aux exigences du haut niveau.

La terminologie « joueurs » sera utilisée tout au long de ce document pour les notions de « joueurs » et « joueuses ».

Pourquoi aménager les règles de jeu dans nos championnats régionaux ?

En nous appuyant sur l'« approche écologique » de l'apprentissage, le comportement des individus émergerait de l'interaction de ces derniers aux contraintes de l'environnement. En effet, pour Famose (1990, Apprentissage moteur et résolution problème), l'individu apprend en se confrontant à un environnement particulier qui l'amène progressivement à modifier sa pratique pour s'adapter aux exigences de la situation.

Dès lors, nous faisons l'hypothèse qu'en mettant en place un environnement particulier grâce à l'aménagement de certaines règles, nous parviendrons progressivement à obtenir de nos jeunes en formation les comportements favorables à l'atteinte du haut niveau.

Arbitrage :

Afin que les rencontres se déroulent dans de bonnes conditions, nous invitons les clubs à sensibiliser leurs jeunes arbitres aux règles aménagées. Ces aménagements ont également pour objectif d'améliorer la lecture du jeu de ces jeunes arbitres en les confrontant à différentes défenses et modalités de jeu.

Les aménagements de règles proposées ci-dessous ont pour objectif de développer chez nos jeunes joueurs les savoir-faire indispensables pour évoluer au plus haut niveau. Ces aménagements répondent à la mise en place d'un continuum de formation allant du jeu des -10 ans à celui des adultes.

Les aménagements des règles de jeu proposés :

Temps de jeu : - 3 x 15 minutes (pause de 5 minutes entre chaque tiers-temps)

Espace de jeu : - Terrain normal

Engagement : - Tirage au sort effectué au début du 1^{er} et 3^{ème} tiers temps
- Engagement au milieu de terrain après chaque but

Effectif sur la feuille de match : - Maximum 12 joueurs

Effectif Sur le terrain : - 1^e Tiers-temps : - Maximum 5 Joueurs + 1 Gardien

- 2^e Tiers-temps : - Maximum 6 Joueurs + 1 Gardien

- 3^e Tiers-temps : - Maximum 6 Joueurs + 1 Gardien

Ballon : - Taille 1

Temps morts : - 2 temps mort par équipe et par match (gestion libre de ses deux TO)

Temps d'exclusion : - 2 minutes

Formes de jeu :

1^{er} tiers-temps : Rappel : Jeu avec maximum 5 joueurs + 1 gardien par équipe.

Défense :

Dispositif : défense alignée 0-5 (avec possibilité de se désaligner pour sortir sur le porteur de balle ou dissuader une transmission)

Système : libre : Zone (organisé par rapport à la circulation de balle en privilégiant le surnombre défensif côté balle) ou Homme à Homme (avec flottement, alignement et changement) (chaque joueur a la responsabilité d'un adversaire direct qui varie en fonction des déplacements des attaquants)

Attaque :

Jeu libre : avec Demi-centre ou avec Pivot. L'utilisation d'un pivot en attaque nous semble être un élément important à ne pas délaissier dans la formation du jeune joueur. Nous vous préconisons donc fortement d'alterner les périodes avec un demi-centre et le jeu avec un pivot (sur rentrée ou déjà positionné).

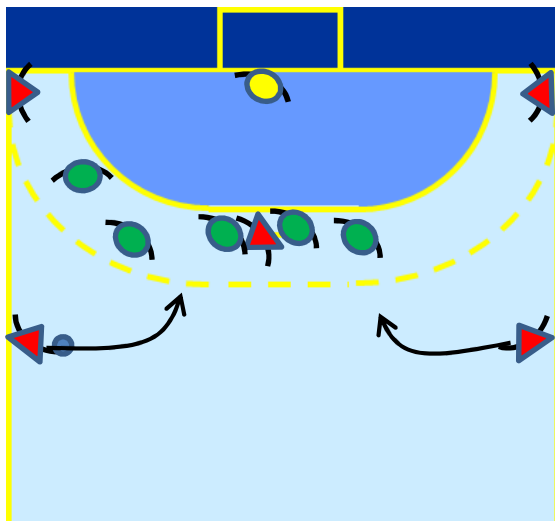

Défense : 0-5 de zone
Attaque : avec 1 Pivot

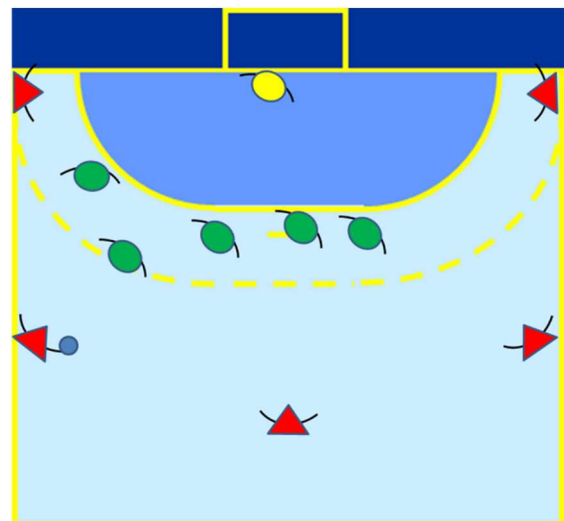

Défense : 0-5 de zone
Attaque : avec 1 Demi-centre

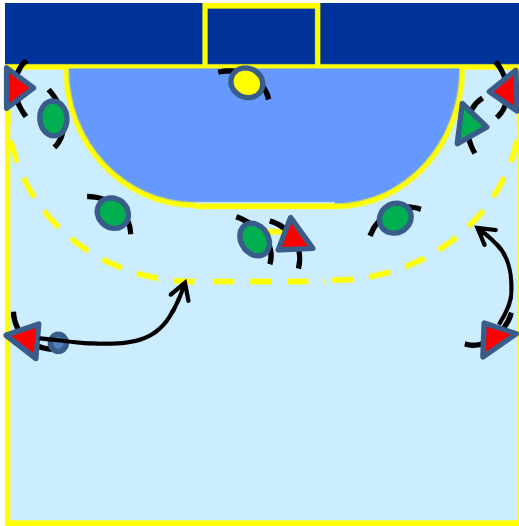

Défense : 0-5 Homme à Homme
Attaque : avec 1 Pivot

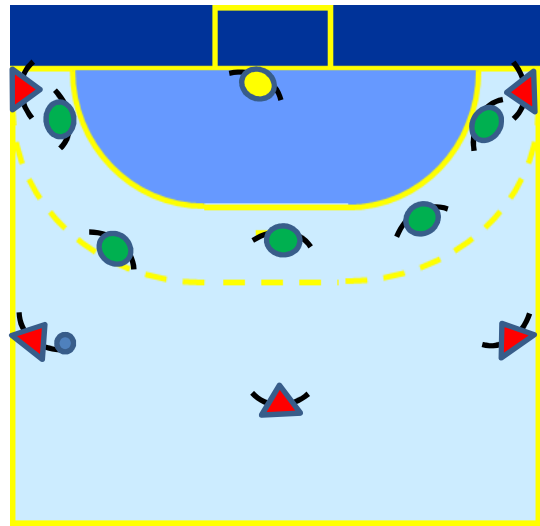

Défense : 0-5 Homme à Homme
Attaque : avec 1 Demi-centre

Intérêts de ces formules de jeu :

- Favoriser le jeu sans ballon et la circulation de la balle pour prendre de vitesse la défense adverse ;
- Permettre aux grands gabarits de s'exprimer en leur laissant davantage de temps pour s'organiser ;
- Favoriser les tirs à mi-distance et les tirs au travers ;
- Possibilité de travailler sur le poste de pivot et d'utiliser un encrage fort dans la défense adverse ;
- Amener les joueurs à solliciter une motricité spécifique pour déborder leur adversaire direct sur petit espace ;
- Amener les équipes à élaborer et à mettre en œuvre un réel projet de montée de balle collective ;
- Favoriser le jeu en lecture des gardiens en leurs laissant davantage de temps pour prendre des informations, se placer et effectuer leurs parades (permet d'avantager les gardiens de grand gabarit qui ont une envergure plus importante, facteur d'efficacité lorsque le placement est correctement effectué).

2^{ème} tiers-temps : Rappel : Jeu avec maximum 6 joueurs + 1 gardien par équipe.

Défense : Défense en deux lignes avec 2 joueurs minimum sur la ligne avancée

Dispositif et système : 2-4 de zone ou 3-3 Homme à Homme (avec flottement, alignement et changement)

Stricte interdite.

Attaque : Jeu libre

2-4 de zone :

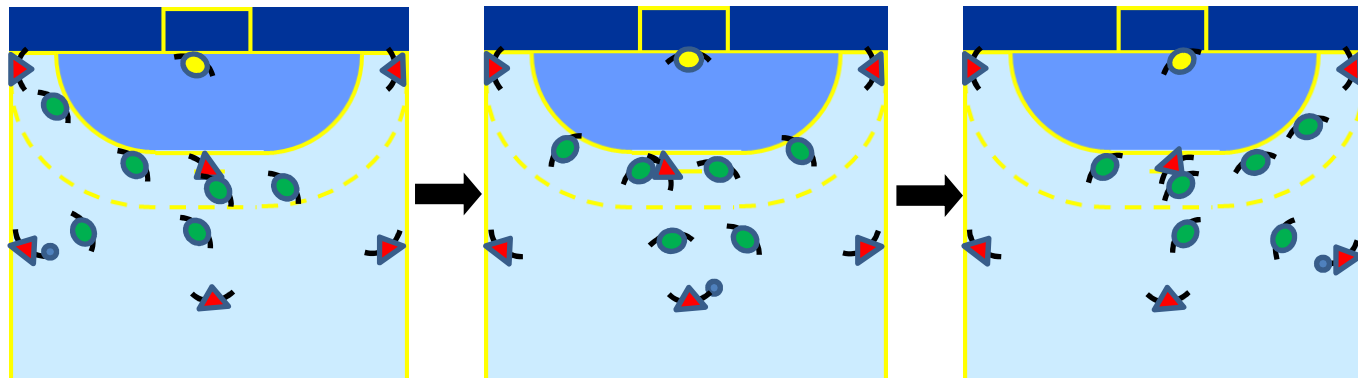

3-3 Homme à Homme avec flottement, alignement et changement :

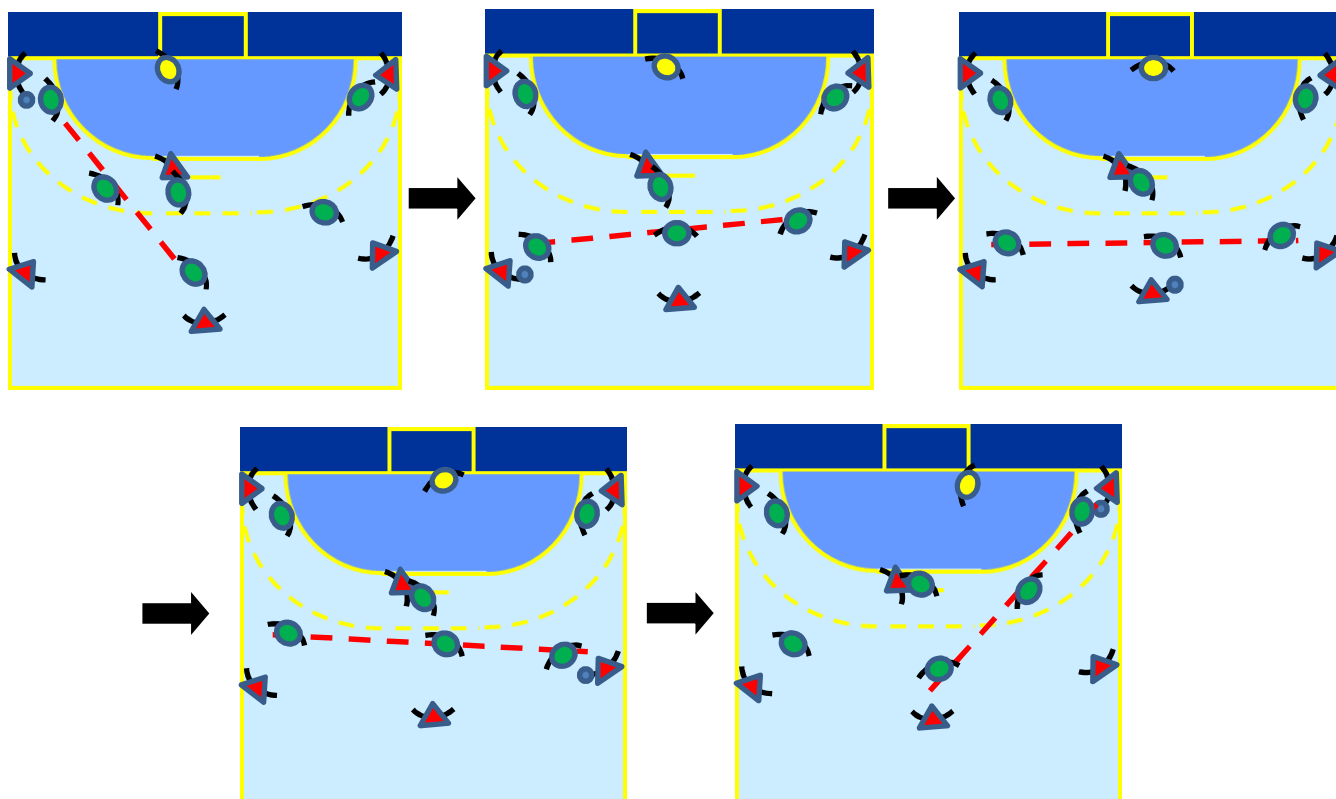

Intérêts de ces formules de jeu :

- Mettre en place un projet collectif de défense et développer des intentions défensives (presser, dissuader, aider et intercepter)
- Amener les entraîneurs à développer les savoir-faire au poste d'ailier et de pivot chez leurs jeunes joueurs afin d'utiliser ces secteurs de jeu favorables face à ces défenses.
- Favoriser le jeu sans ballon et la circulation de la balle face à la défense 2-4 de zone
- Favoriser le jeu sans ballon et les changements de secteurs face à la défense 3-3 Homme à Homme.

3^{ème} tiers-temps :

Rappel : Jeu avec maximum 6 joueurs + 1 gardien par équipe.

Jeu libre.

Intentions recherchées par la mise en place des règles aménagées

Règles aménagées	Intentions
Temps d'exclusion de 2 min	- Amener les défenseurs à jouer sur la trajectoire de la balle et éviter les fautes grossières dangereuses pour le porteur de balle ou les comportements antisportifs.
Mettre en place 2 TO par équipe et par match (au lieu de 1 par équipe et par tiers-temps)	- Ne pas trop allonger la durée des matchs.
1er tiers-temps : Jeu à 6 c 6 avec défense alignée 0-5 (avec possibilité de se désaligner pour sortir sur le porteur de balle ou dissuader une transmission)	- Favoriser le jeu sans ballon et la circulation de la balle pour prendre de vitesse la défense adverse
	- Permettre aux grands gabarits de s'exprimer en leur laissant davantage de temps pour s'organiser
	- Favoriser les tirs à mi-distance et les tirs au travers
	- Offrir la possibilité de travailler sur le poste de pivot et d'utiliser un encrage fort dans la défense adverse : travailler davantage en gain de position qu'en démarquage
	- Amener les joueurs à solliciter une motricité spécifique pour déborder leur adversaire direct sur petit espace
	- Amener les équipes à élaborer et à mettre en œuvre un réel projet de montée de balle collective (et non des montée de balle seule en dribble)
	- Favoriser le jeu en lecture des gardiens en leurs laissant davantage de temps pour prendre des informations, se placer et effectuer leurs parades (permet d'avantager les gardiens de grand gabarit qui ont une envergure plus importante, facteur d'efficacité lorsque le placement est correctement effectué)
2ème tiers-temps : jeu à 7 c 7 : Défense en deux lignes avec 2 joueurs minimum sur la ligne avancée	- Mettre en place un projet collectif de défense et développer des intentions défensives (presser, dissuader, aider et intercepter)
	- Amener les entraîneurs à développer les savoir-faire au poste d'ailier et de pivot chez leurs jeunes joueurs afin d'utiliser ces secteurs de jeu favorables face à ces défenses.
	- Favoriser le jeu sans ballon et la circulation de la balle face à la défense 2-4 de zone
	- Favoriser le jeu sans ballon et les changements de secteurs face à la défense 3-3 Homme à Homme.
	- Favoriser les joueurs rapides dans l'exécution des débordements grâce à davantage d'espace entre les défenseurs.
Sensibilisation à l'utilisation d'un joueur en appui lors de la montée de balle	- Quadriller le terrain et être en mesure d'utiliser un joueur en appui qui doit toujours offrir une possibilité au porteur de balle (passe-et-va, passe-et-suit...).

✚ MODIFICATION CHAMPIONNAT TERRITORIAL -17 ANS FEMININ N2 PF

Nous vous informons que le club de L'ESCALE ORLEANS intègre le championnat et prend la place de L'EXEMPT en N°1. Vous pouvez consulter dès maintenant le nouveau calendrier sur Gest'Hand et nous vous demandons de bien vouloir saisir dès à présent les conclusions de rencontre opposant votre club à celui de L'ESCALE ORLEANS.

✚ AMENDE POUR RETARD DANS L'EXPORT DE LA FEUILLE DE MATCH

WEEK-END DU 14/15 OCTOBRE 2017

Conformément à l'Article 9B du Règlement Général des Championnats de la L.C.H.B., une pénalité de :
Sanction : * feuille de match électronique non exportée avant minuit pour les rencontres programmées le samedi et avant 20 heures pour les rencontres programmées le dimanche : Amende de **10 €uros**.
 * exportée au delà du 3ème jour ouvrable suivant la rencontre : Amende de **30 €uros**.

Championnat	Match	Affiliation	Club	Total
T-17F Phase Délayage P C	HBC VOUVRILLON – US JOUE LES TOURS 1	37012	HBC VOUVRILLON	10€

✚ AMENDE POUR RUBRIQUE MANQUANTE OU ERRONEE SUR FEUILLE DE MATCH

RESPONSABLE DE SALLE – SECRETAIRE – CHRONOMETREUR

WEEK-END DU 21/22 OCTOBRE 2017

Conformément à l'article 8D du Règlement Général des Championnats de la L.C.V.L.H.B., une pénalité de :
 Amende par rubrique manquante ou erronée : **10,00 €**

Championnat	Responsable de salle	Secrétaire/Chronométrateur	Affiliation	Club	Total
Prénational Féminin		X	37005	US JOUE LES TOURS	10€

3. COMMISSION DE DISCIPLINE

✚ REUNION

La Commission Territoriale de Discipline de la Ligue du Centre Val de Loire de Handball se réunira le Mercredi 29 NOVEMBRE 17 à 19H00 à Fleury les Aubrais.
 Ordre du jour : Dossiers LCVLHB N°1/2

4. INFOS F.F.H.B.



✚ RESULTAT DU 4ème TOUR DE LA COUPE DE FRANCE NATIONALE MASCULINE

Résultat du week-end du 28/29 OCTOBRE 2017.
 ▶ ASB REZE HANDBALL (N2) – CO VERNOUILLET (N1) : 36 - 37

✚ TIRAGE DU 5ème TOUR ou 1/32ème DE LA COUPE DE FRANCE NATIONALE MASCULINE

Le 5ème tour de la Coupe de France Nationale Masculine aura lieu le week-end du **18/19 Novembre 2017**.
 ▶ US SAINTES HB (N1) – CHARTRES METROPOLE HB28 (Proligue)
 ▶ CO VERNOUILLET (N1) – AC BOULOGNE BILLANCOURT (N1)

✚ TIRAGE DU 5ème TOUR ou 1/16ème DE LA COUPE DE FRANCE NATIONALE FEMININE

Le 5ème tour de la Coupe de France Nationale Féminine aura lieu le week-end du **18/19 Novembre 2017**.
 ▶ PARIS ST GERMAIN HB (N2) – FLEURY LOIRET HB (LFH)
 ▶ US ALTKIRCH (N1) – CHAMBRAY TOURAINE HB (LFH)

✚ EVENEMENTS EQUIPES DE FRANCE - OFFRES



12ème tournoi RAZEL-BEC
 du Vendredi 24 au
 Dimanche 26 Novembre
 17 au stade Pierre de
 coubertin – PARIS avec les
 équipes de France, de
 Slovénie, de Tunisie et
 d'Angola.



France – Angola Féminin
 Le Mercredi 29
 Novembre 2017 aux
 Arènes de METZ



GOLDEN LEAGUE 2018

Jeudi 4 Janvier 2018
au KINDARENA de
ROUEN
Avec les équipes de
France, Norvège,
Danemark et Egypte



GOLDEN LEAGUE 2018

Samedi 6 et Dimanche 7
Janvier 2018 à
l'ACCORHOTELS ARENA à
PARIS
Avec les équipes de
France, Norvège,
Danemark et Egypte

Retrouvez toute la billetterie sur : <https://www.billetterie-ffhandball.fr/fr>

5. DIVERS

✚ TOURNOI DU HB PLAN-DE-CUQUES

Le HB Plan-de-Cuques, club féminin du championnat de France de Division 2 reconnu nationalement pour la formation de ses jeunes joueuses et le Sud Action Marseille HB, organisent du 20 au 22 AVRIL 2018, la 6^{ème} édition de la *Med'Hand Cup*, tournoi international de Handball féminin dans les catégories U13, U15 et U18, mais également cette année en masculin dans les catégories U13 et U15 regroupant chaque année plus de 300 participants.

Pour des handballeurs et handballeuses de pays et de culture différents, participer à la *Med'Hand CUP* représente une occasion unique de côtoyer le haut niveau en se confrontant à d'autres pratiques de notre sport !

A Plan-de-Cuques, commune limitrophe de Marseille, toute proche de la mer (40 minutes), venez passer 3 jours de Handball et de fête inoubliables !

Vous trouverez ci-jointe la brochure explicative de l'évènement ainsi que le lien de la page facebook du Tournoi : <https://www.facebook.com/MedhandCUP/>. N'hésitez pas à nous contacter pour plus d'informations.

✚ COLLE INTERDITE

Le club de S ST DOULCHARD vous informe que suite au nouveau règlement de la Mairie, TOUTE COLLE est interdite dans les gymnases de St Doulchard.

✚ LANCEMENT DE L'APPEL A PROJET « HAND POUR ELLES »

Hand
Pour
Elles

La FFHandball et son partenaire la FDJ lancent le mois « Hand pour Elles » afin de promouvoir la pratique féminine du handball.

Les trophées « Hand pour Elles » valoriseront les meilleures initiatives des clubs. Olivier KRUMBHOLZ, entraîneur de l'Equipe de France féminine sera le parrain de cette première édition.

" En créant, avec la FFHandball, le programme « Hand Pour Elles », la FDJ souhaite valoriser et encourager les clubs de handball qui sont un maillon essentiel pour proposer de nouvelles formes de pratiques sportives qui favorisent la pratique des femmes."

Stéphane Pallez, Présidente Directrice Générale de la FDJ

Les structures ont jusqu'au 15 novembre pour renvoyer le coupon-réponse de participation !

Retrouvez tous les documents à télécharger sur le site de la Ligue à l'adresse suivante : <http://centre-handball.com/page-appel-%C3%A0-projets-hand-pour-elles---octobre-2017-1825.html>